

חוק התכנון והבניה, התשכ"ה - 1965
תקנות התכנון והבניה (בקשה להיתר תנאים ואגרות), התש"ל 1970

ה י ת ר

תכנית מתאר מקומית או מפורטת : 1955/1	גוש :	חלקה :	מגרש :	תיק בניה : 18407022031
ועדה מקומית לתכנון ובניה מעלה נפתלי	חיתר בניה מספר : 6331	מספר בקשה : 20000171		
רשות מקומית : ע. מעלות תרשיחא	שכונה :	כתובת הבניה : מעלות		

שם	תעודת זהות	מען	מיקוד	טלפון
בעל ההיתר	58001633	מעלות		9879200
עורך הבקשה	5479107	תרשיחא	24952	04-9974544
המהנדס האחראי לביצוע השלד	5479107	תרשיחא	24952	

היתר זה אינו ניתן להעברה אלא באישור הועדה המקומית.

על פי אישור הועדה המקומית האמורה : מליאת הועדה המקומית בישיבה מספר: 200003 בתאריך: 01/06/00 מותקן: לגיטימציה למבנה - בית כנסת.

בתנאי שעבודות האמורות תבוצענה בהתאם לתקנות התכנון והבניה (בקשה להיתר, תנאים ואגרות), התש"ל - 1970, ובהתאם לנספחים החתומים והמאושרים, המצורפים להיתר זה, וימולאו תנאים אלה:

להלן חישוב שיעור אגרת הבניה מסי' 6220:

סעיף	תאור העבודה	הכמות	יחידה	מחיר ליחידה	סך הכל
1.34.0	ציבור: חינוך, דת, צדקה, תרבות, מחסה שאינם מיועדים להפ	348.00	מ"ר	1.37	476.76
	סך הכל אגרת בניה :				477.00

פקדון שולם בתאריך 13/04/00 לפי קבלה מספר 01617 יתרת האגרה שולמה בתאריך 01/07/01 לפי קבלה מספר 05687

היתר זה יפקע תוקמו בתום 3.0 שנים מיום נתינתו.

תאריך נתינת ההיתר: 4/7/01

הועדה המקומית לתכנון ובניה
ח.א.מ.ג.ל.ה.ע.נ.פ.ה.מ.ק.מ.י.ת

בכל מקום שבמספר זה מדובר בועדה מקומית אף ומה שישנו בועדה המקומית כשהיא פועלת בתחום סמכותיה - במשמע
השם העני מעלות-תרשיחא י"ר הועדה

יוסי לוי
מהנדס הועדה
יוסי לוי - מהנדס הועדה

יחזק בידי מנהל העבודה באתר הבניה במשך כל זמן

לזמן: עותק אחד של הנספחים חתומים ומאושרים על-ידי יו"ר הועדה המקומית / המהנדס. לפי תקנה 18 (ד) לתקנות התכנון והבניה (בקשה להיתר, תנאים ואגרות), התש"ל 1970 הביצוע של העבודה, עותק אחד של ההיתר על נספחיו, חתום ומאושר, יוצג לפני דרישה לנציג ועדה מקומית, ועדה מחוזית, רשות הבריאות, הרשות המקומית או מפקדת הגיא, לשוטור או לכבאי.

מסמך מס' 1000/1
תאריך: 15.12.2010
מקום: תל אביב

המנהל
המנהל הכללי
המנהל הכלכלי

מסמך מס' 1000/1
תאריך: 15.12.2010
מקום: תל אביב

מס' סדר	שם	מחיר	כמות	סה"כ
1
2
3
4
5
6
7
8
9
10
11
12
13
14
15
16
17
18
19
20
21
22
23
24
25
26
27
28
29
30
31
32
33
34
35
36
37
38
39
40
41
42
43
44
45
46
47
48
49
50

המנהל הכלכלי
המנהל הכללי

מסמך מס' 1000/1
תאריך: 15.12.2010
מקום: תל אביב

מסמך מס' 1000/1
תאריך: 15.12.2010
מקום: תל אביב

מס' סדר	שם	מחיר	כמות	סה"כ
1
2
3
4
5
6
7
8
9
10
11
12
13
14
15
16
17
18
19
20
21
22
23
24
25
26
27
28
29
30
31
32
33
34
35
36
37
38
39
40
41
42
43
44
45
46
47
48
49
50

המנהל הכלכלי
המנהל הכללי

מסמך מס' 1000/1
תאריך: 15.12.2010
מקום: תל אביב

מסמך מס' 1000/1
תאריך: 15.12.2010
מקום: תל אביב

מס' סדר	שם	מחיר	כמות	סה"כ
1
2
3
4
5
6
7
8
9
10
11
12
13
14
15
16
17
18
19
20
21
22
23
24
25
26
27
28
29
30
31
32
33
34
35
36
37
38
39
40
41
42
43
44
45
46
47
48
49
50

המנהל הכלכלי
המנהל הכללי

מסמך מס' 1000/1
תאריך: 15.12.2010
מקום: תל אביב

מסמך מס' 1000/1
תאריך: 15.12.2010
מקום: תל אביב

מס' סדר	שם	מחיר	כמות	סה"כ
1
2
3
4
5
6
7
8
9
10
11
12
13
14
15
16
17
18
19
20
21
22
23
24
25
26
27
28
29
30
31
32
33
34
35
36
37
38
39
40
41
42
43
44
45
46
47
48
49
50

מסמך מס' 1000/1
תאריך: 15.12.2010
מקום: תל אביב

מסמך מס' 1000/1
תאריך: 15.12.2010
מקום: תל אביב

מס' סדר	שם	מחיר	כמות	סה"כ
1
2
3
4
5
6
7
8
9
10
11
12
13
14
15
16
17
18
19
20
21
22
23
24
25
26
27
28
29
30
31
32
33
34
35
36
37
38
39
40
41
42
43
44
45
46
47
48
49
50

מסמך מס' 1000/1
תאריך: 15.12.2010
מקום: תל אביב

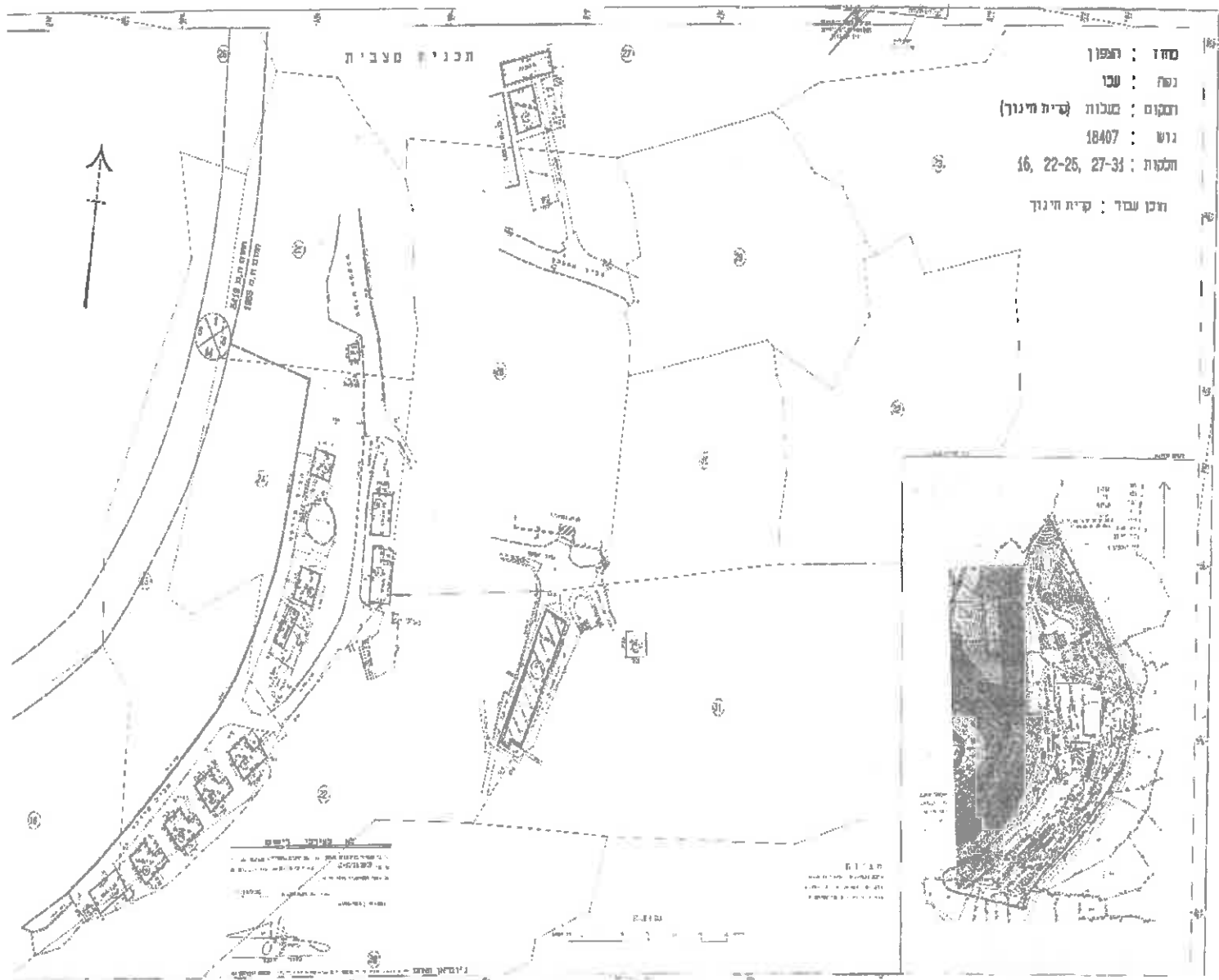

סדוד : המפון
 נפה : שכו
 ובסגום : מעלות (קדית חיגור)
 גוש : 18407
 חלקות : 16, 22-25, 27-31
 חכן עבד : קדית חיגור

תכנית סעבית

מוסד חינוכי
 תכנית סעבית
 (משרד החינוך)
 תוכנית אדריכלות
 (משרד האדריכלות)
 תאריך : 1925

תכנית סעבית
 (משרד החינוך)
 תאריך : 1925

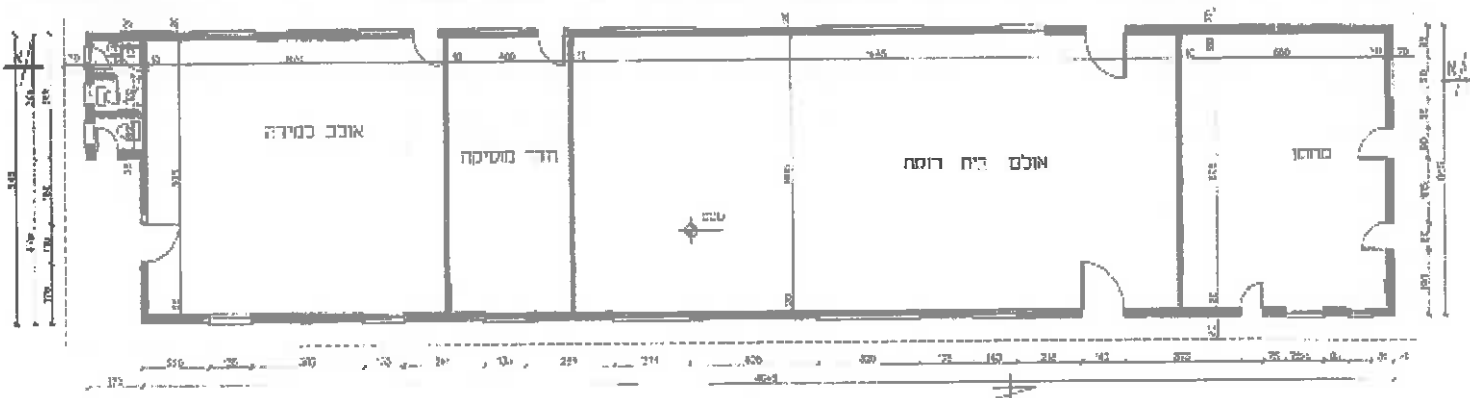

תוכנית בית כנסת מס' 1

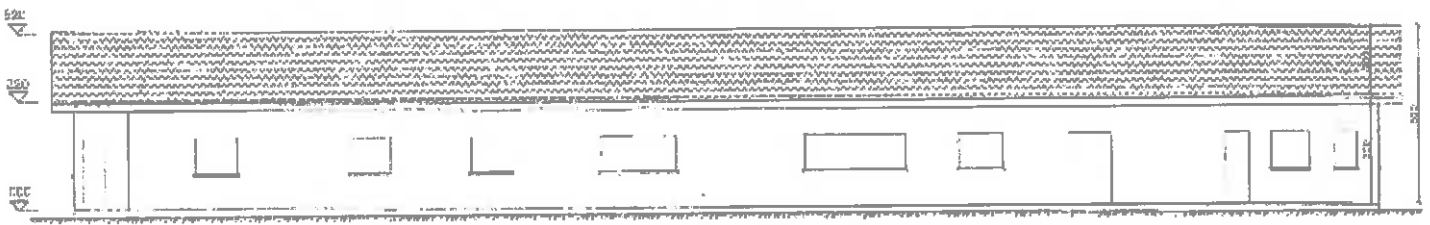

קיר המזרחי 1:100

מספר קיר 100



קיר המערבי 1:100

מספר קיר 100

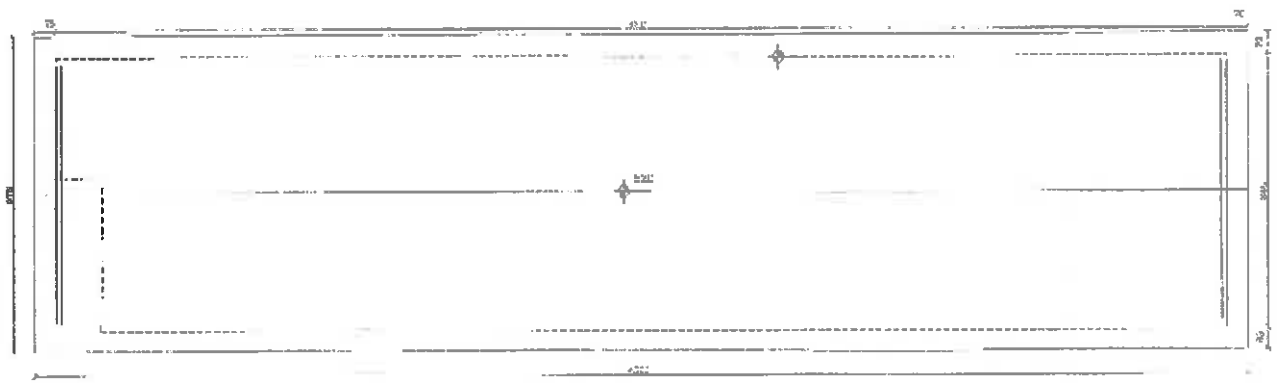

תוכנית מפרט 1-100

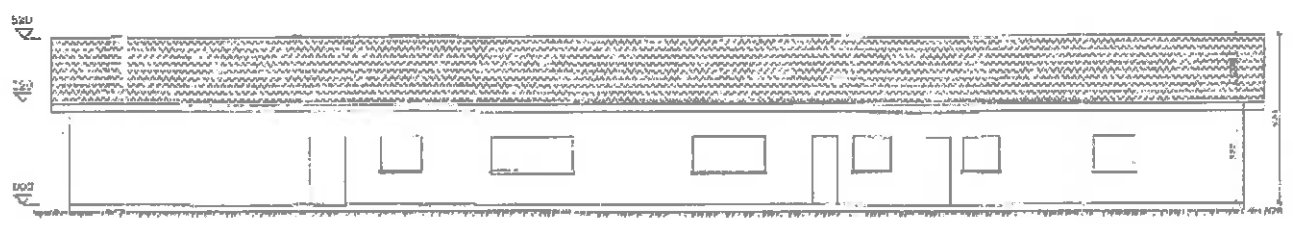

תוכנית אדריכלית 1-100

10.00 x 20.00

תוכנית
 1:200
 12.7 x 4.36 מ"מ
 40.44 x 14.5 = 20.00 מ"מ
 סה"כ 34.9 מ"מ

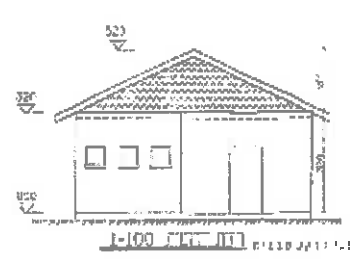

תוכנית מפרט 1-100

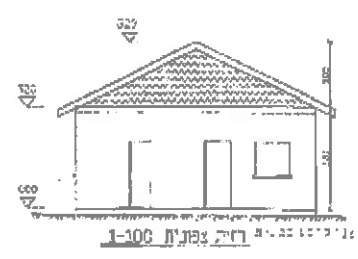

תוכנית מפרט 1-100

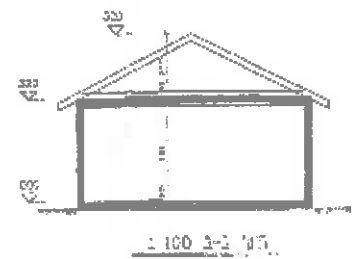

תוכנית מפרט 1-100